

MODULARIO  
F. - Cat. S. T. - 315



MINISTERO DELLE FINANZE  
DIREZIONE GENERALE DEL CATASTO E DEI SERVIZI TECNICI ERARIALI  
**NUOVO CATASTO EDILIZIO URBANO**

Mod. B (Nuovo Catasto Edilizio Urbano)

Lire  
20

(R. DECRETO-LEGE 13 APRILE 1939, N. 652)

Planimetria dell'immobile situato nel Comune di LECCE Via CAVOUR n° 45 - int.  
Ditta Dr. FRANCESCO DE LUCA-ANDRIOLI nato a Novoli il 27-9-1899  
Allegata alla dichiarazione presentata all'Ufficio Tecnico Erariale di LECCE

PIANO QUINTO

*Handwritten notes:*  
Villino  
C. Cavour  
C. Roma  
C. Cavour

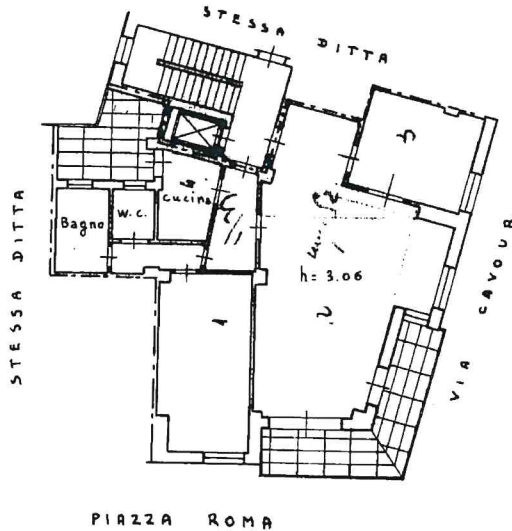

05583547

ORIENTAMENTO



SCALA DI 1. 200

SPAZIO RISERVATO PER LE ANNOTAZIONI D'UFFICIO

DATA  
PROT. N°

*Handwritten annotations:*  
C. Cavour 10238  
928/51

Compilata dal GEOMETRA  
(Titolo, nome e cognome del tecnico)

GENNARO EVANGELISTA

Iscritto all'Albo dei GEOMETRI

della Provincia di LECCE

DATA 28 MAR. 1967

Firma: Gennaro Evangelista